Виктор Петрович Астафьев

Конь с розовой гривой

Посмотрите небольшой видеофрагмент. Какая информация из него становится важной для понимания прочитанного произведения?

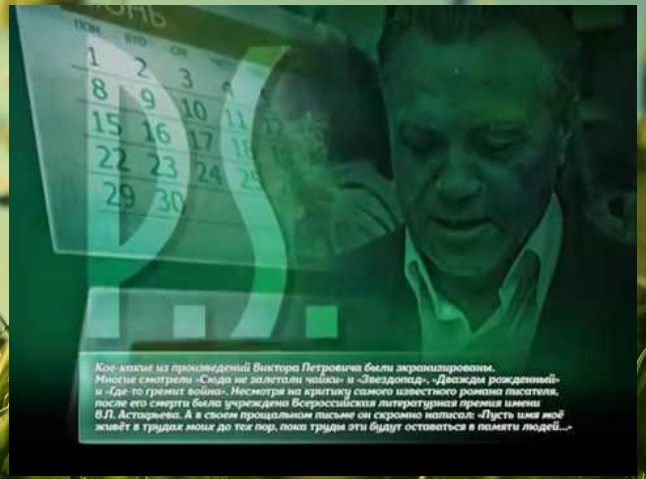

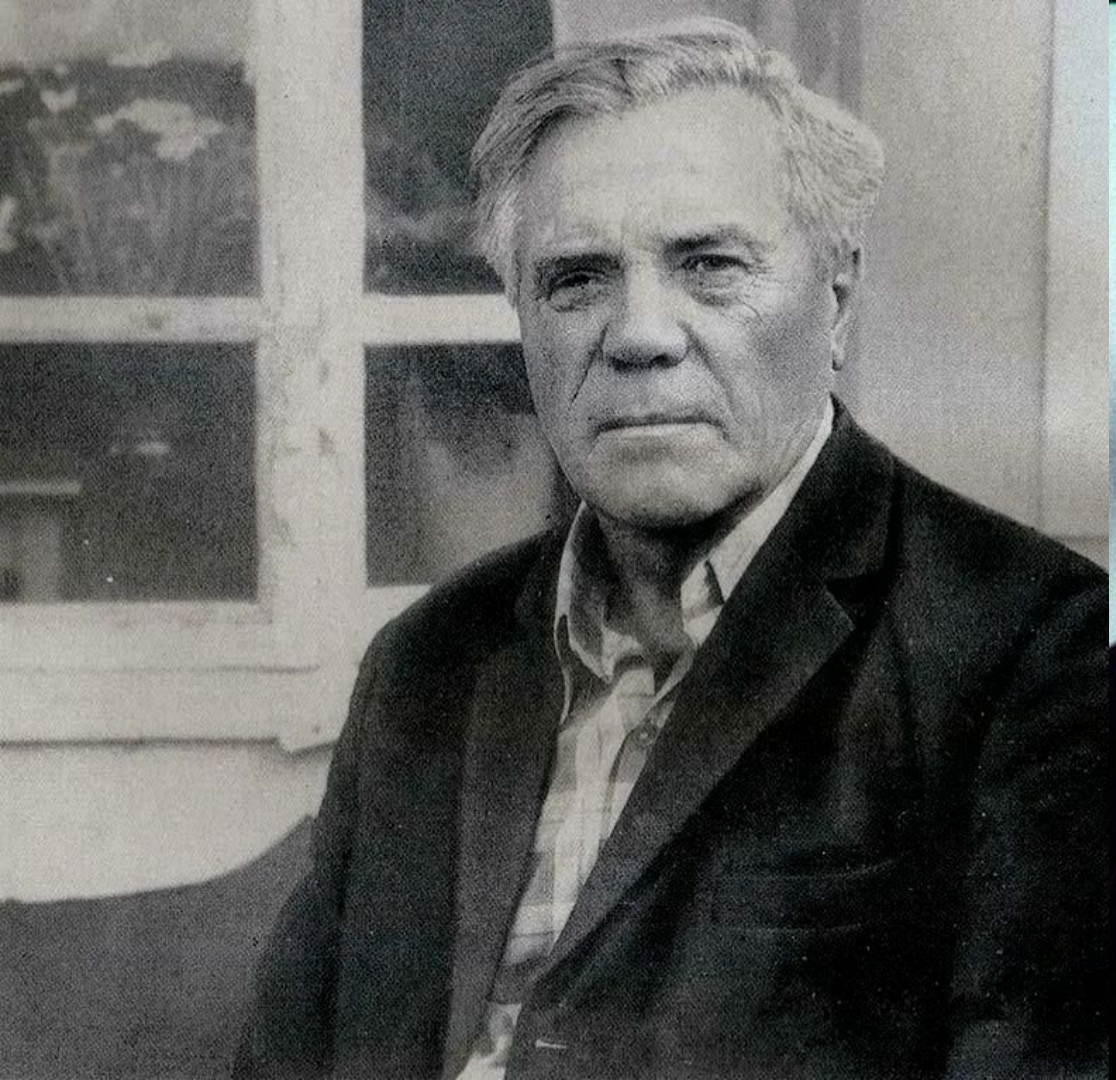

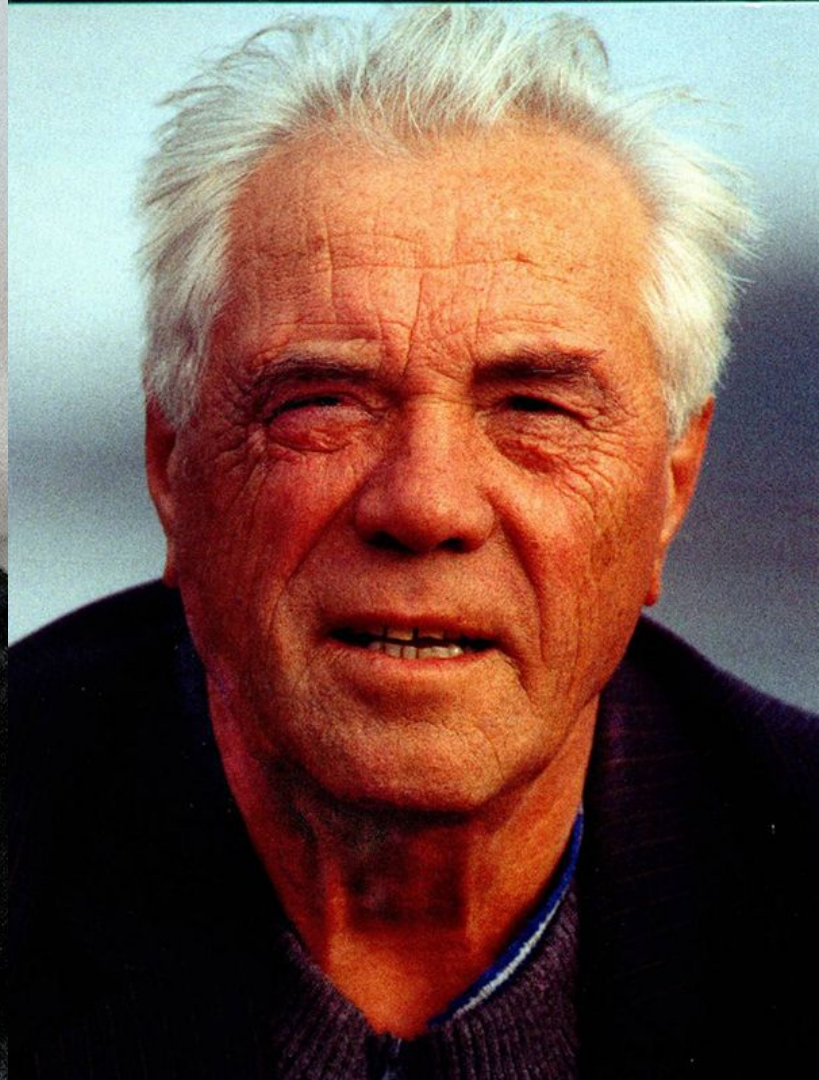

По страницам рассказа…

Ту́ес, туесо́к, бурак — сосуд из бересты цилиндрической формы. Используется в быту для хранения различных пищевы продуктов и жидкостей, засолки грибов.

Чиж — детская игра. Для игры нужен просторный участок земли, поляна, размер по месту выбирается игроками. И ещё деревянная бита и «чиж».

Кума – это крёстная мама по отношению к родителям ребёнка, которого крестила, и крёстному отцу.

ДАРМОЕ́Д

Тот, кто живёт на чужой счёт, бездельник.

Чурбак - обрубок дерева, короткое бревно.

Ша́ньга — хлебобулочное изделие из пресного или дрожжевого, пшеничного, ржаного или ржано-пшеничного теста.

Подкаменщик-пищуженец

Ёрш

Пескарь

Белоглазый ельчик

Цветок-граммофон

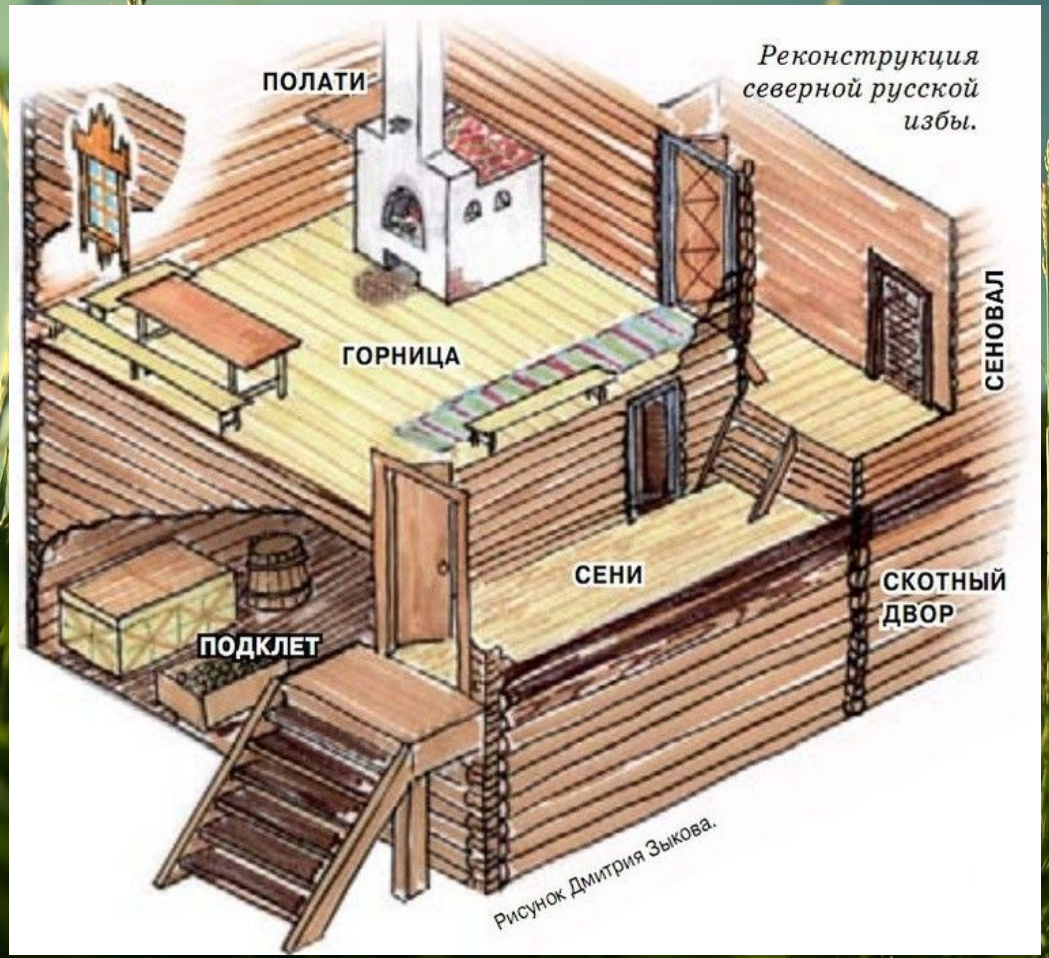
Реконструкция северной русской избы.
ПОЛАТИ
ГОРНИЦА
СЕНОВАЛ
СЕНИ
СКОТНЫЙ ДВОР
ПОДКЛЕТ
Рисунок Дмитрия Зыкова.

Бабушка прошла 18 вёрст с котомкой - это чуть больше 19 км.

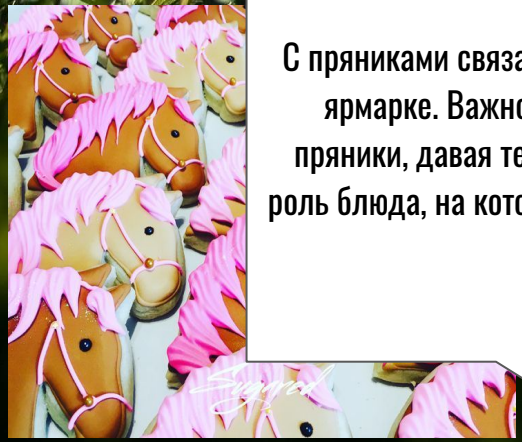

Самое любимое и давнишнее лакомство на Руси — пряники. Они исполняли роль игрушек, подарков, символов, имея чудесное свойство долго не черстветь и сохранять свои вкусовые качества. В тесто для них добавляют самые разнообразные пряности, оттого и название такое. По сей день существуют знаменитые тульские, вяземские, ржевские, архангельские пряники и традиции, связанные с ними.

Популярность тульского пряника настолько была велика, что о нем рассказывали сказки и даже в старинных былинах упоминали о печатном прянике, которым богатыри заедали вина заморские.

Сказать, когда и кто изготовил первый пряник, невозможно. Но процесс изготовления был долгим и творческим. Об этом говорят нам пряничные доски, формы для пряников, сохранившиеся до наших дней. Вырезали их строго из березы или груши, возраст которых около 30 лет, сушили от 5 до 20 лет при естественной температуре так, чтобы не попадали на них лучи солнца. И лишь только тогда мастера вырезали на них рисунки.

С пряниками связано множество народных традиций и обрядов. Пряники дарили на именины, ими играли на ярмарке. Важное место пряник занимал и в этикете: в конце пира гостям подносили особые разгонные пряники, давая тем самым понять, что пора и честь знать, отправляться восвояси. На свадьбе пряник играл роль блюда, на которое гости клали деньги, даря их молодоженам. Существовали особые «почетные» пряники, которые дарили в знак уважения.

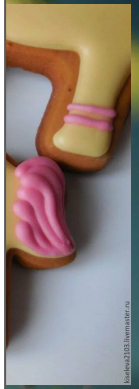

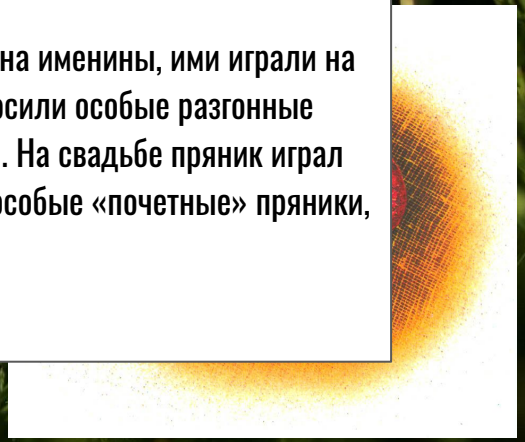

Люди жили очень скудно, часто не хватало самого необходимого — пищи. Это было очень трудное время. Страна была разорена, утомлена войной.

Кликни и посмотри!

Заполни таблицу

Семья главного героя		Семья Левонтия
	Члены семьи	
	Качества членов семьи	
	Дети, их поступки	
	Вывод	

Какой урок извлёк Витя из бабушкиного урока?

Какие жизненные уроки вы получили?

Можно ли обмануть совесть?

Почему через много лет, после многих событий, автор пишет: «А я все не могу забыть бабушкиного пряника – того *дивного* коня с розовой гривой...»?

На всю жизнь запомнил Виктор Петрович этот случай из жизни, пронёс светлые воспоминания о бабушке. В рассказе «Последний поклон» он пишет:

«И живёт в сердце вина. Гнетущая, тихая, вечная. Виноватый перед бабушкой, я пытаюсь воскресить её в памяти, поведать о ней другим людям, чтоб в своих бабушках и дедушках, в близких и любимых людях отыскали они её, и была бы её жизнь беспредельна и вечна, как вечна сама человеческая доброта… Нет у меня таких слов, чтоб смогли передать всю мою любовь к бабушке, оправдали бы меня перед нею… Я знаю, бабушка простила бы меня. Она всегда и всё мне прощала.

Но её нет.

И никогда не будет.

И некому прощать».