Спряжение глаголов

Изменение глаголов по лицам и числам называется **спряжением**.

При спряжении изменяются окончания глаголов.

Глаголы I спряжения имеют окончания:

-у (-ю), -ешь (-ёшь), -ет (-ёт), -ем (-ём), -ете (-ёте), -ут (-ют).

Глаголы II спряжения имеют окончания:

-у (-ю), -ишь, -ит, -им, -ите, -ат (-ят).

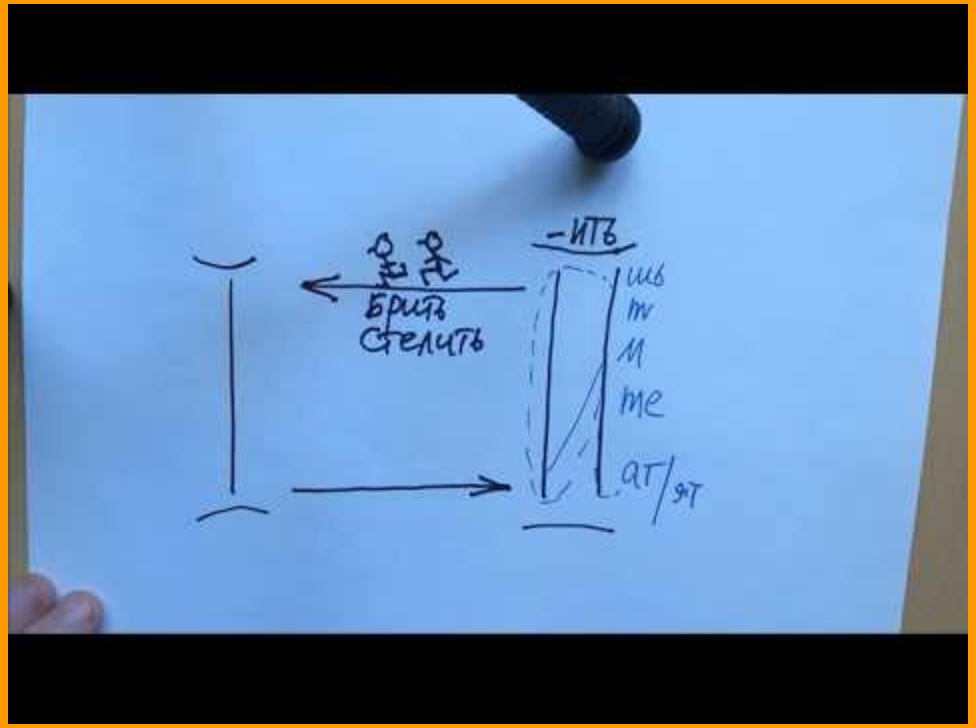
-ить
ишь
т
л
те
ат/ят
брить
стелить

Исключения

стелить

брить

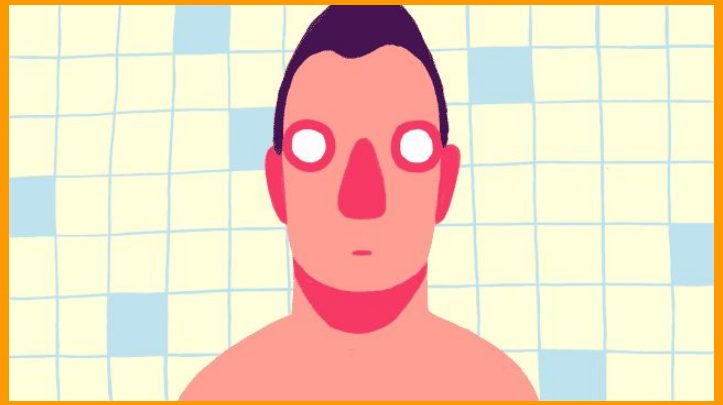

П

ВИДЕТЬ

ОБИДЕТЬ

НЕНАВИДЕТЬ

ВЕРТЕТЬ

ЗАВИСЕТЬ

ДЕРЖАТЬ

ТЕРПЕТЬ

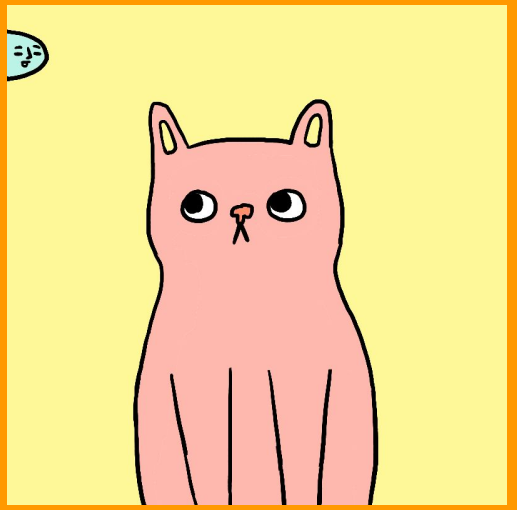

ДЫШАТЬ

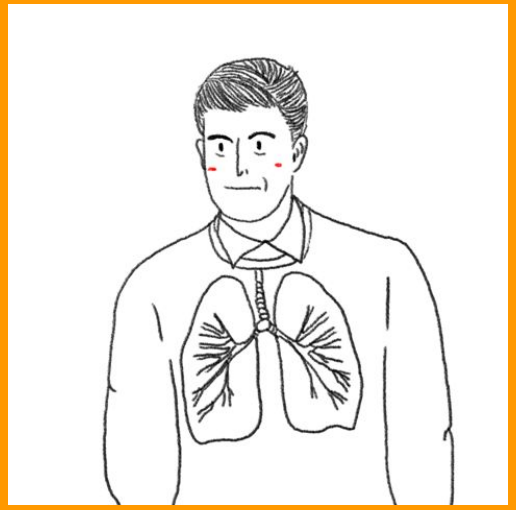

ГНАТЬ

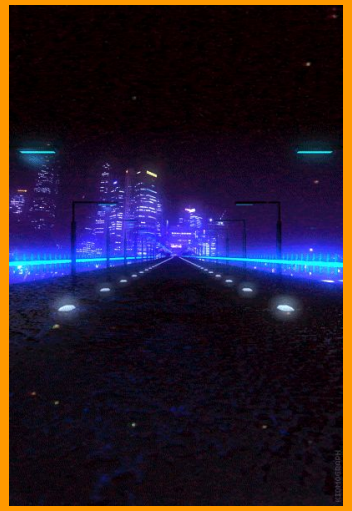

СЛЫШАТЬ

СМОТРЕТЬ

669. Определите спряжение глаголов, поставьте их в 1-м лице множественного числа.

Образец. *Трево́житься* (на *-ить*, II спр.) – *трево́жимся*.

Ходить, обидеть, доверять, полоть, терпеть, задержать, сеять, отпилить, ездить, бороться, стелить.

686. Диктант. Обозначьте спряжение глаголов.

1. Р..бота и муч..т, и корм..т, и уч..т.[4] 2. Кто труд люб..т, долго спать (не)буд..т. 3. Человек от лени[3] боле..т, а от труда здорове..т. 4. Напиш..шь пером — не выруб..шь[2] т..пором. 5. Всякая р..бота мастера хвал..т.